

¿Por qué no sabías cómo mantenerte caliente en el frío invierno?
El "KAIRO", calienta el cuello y la espalda.

KOBAYA®

almohadilla de calor con bolsillo calentador de cuello
Attakaro series

Attakaro II

暖か朗®



2 formas de vestir

Doble envuelto
Encaja perfectamente el cuello y también me proporciona el calor que necesito.

Cuello en v envuelto
Puedo ponérmelo debajo de la camisa. No se nota, pero proporciona calor a mi cuerpo.

Patentado JP 4710129



Color: Azul



Color: Gris

lado delantero: Vellón Lana de lujo

Revestimiento: Tejido caliente infrarrojo lejano

tamaño de bolsillo: 13 x 8 cm.
parte del charrina: 90 x 20 cm.

Nombre del producto	Attakaro II
Producto No,	ATST II - (Gris/Azul)
Tela	Poliéster 100% (Lana)
Revestimiento:	Tejido caliente infrarrojo lejano
Peso	80g

¡Calentar!
Bueno para usar!
¡Muy popular entre los clientes!

El mejor vendedor No. 1
Una gran tienda online en Japón.
(Categoría de charrina)

Opiniones de clientes

★★★★★ Caminando

Lo uso para ir de casa a mi compañía durante el invierno y me mantiene caliente durante todo el camino.



★★★★★ Motociclismo

Lo uso cuando viajo. Es muy cálido y confortable. Lo uso incluso cuando estoy en mi propia casa, ya que es muy relajante.



almohadilla de calor con bolsillo calentador de cuello
Attakaro series

Attakaro V

暖か朗®

Tipo tubular- fácil de usar



con cuerda elástica
Color: Negro

lado delantero: Vellón Lana de lujo

Revestimiento: Tejido caliente infrarrojo lejano

parte del charrina : 60 x20 cm
tamaño de bolsillo : 14 x 8 cm

Diseño patentado de Japón.

Nombre del producto	Attakaro V
Producto No,	ATV-Negro
Tela	Poliéster 100% (ATV-Negro)
Revestimiento:	Tejido caliente infrarrojo lejano
Peso	70g

KAIRO no está incluido. Es necesario comprar por separado.

Calentar el punto de presión "Daitui"

¡Tan cálido! El "Kairo" mete en el bolsillo.

almohadilla de calor
Calentador de bolsillo
Calentador recargable

Cuando calienta los puntos de presión en la espalda, toda la parte superior del cuerpo se calienta.

¿Es verdad?

¡Tan cálido!

El forro del bolsillo está hecho de tela caliente infrarrojo lejano.

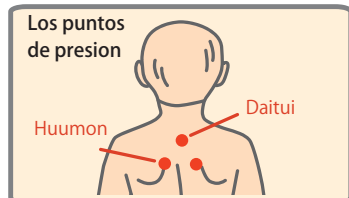

Se dice que una buena práctica es calentar los puntos de presión "Daitui" y "Huumon" en la espalda cuando uno comienza a sentir frío. Cuando calientas estos puntos, calienta esto transmitido de manera uniforme y amplia al cuerpo.

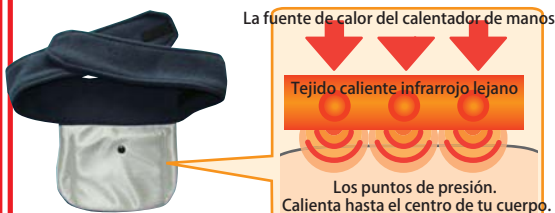

(Detrás del bolsillo)

Se calienta de forma más agradable y eficaz.

Contramedidas contra el frío invierno

Calentar las últimas seis horas.

Medido con ThermoViewer.

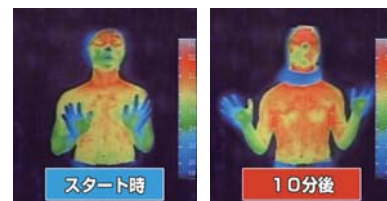

Al principio

Después de 10 minutos